£1.65 No.16 January 1992

JUDGE DREDD

THE MEGAZINE

Introducing
BRIT-CIT BABES!

WIN ORIGINAL ARTWORK! Details inside!

JUDGE DREDD

ROCK ON, TOMMY WHO?!

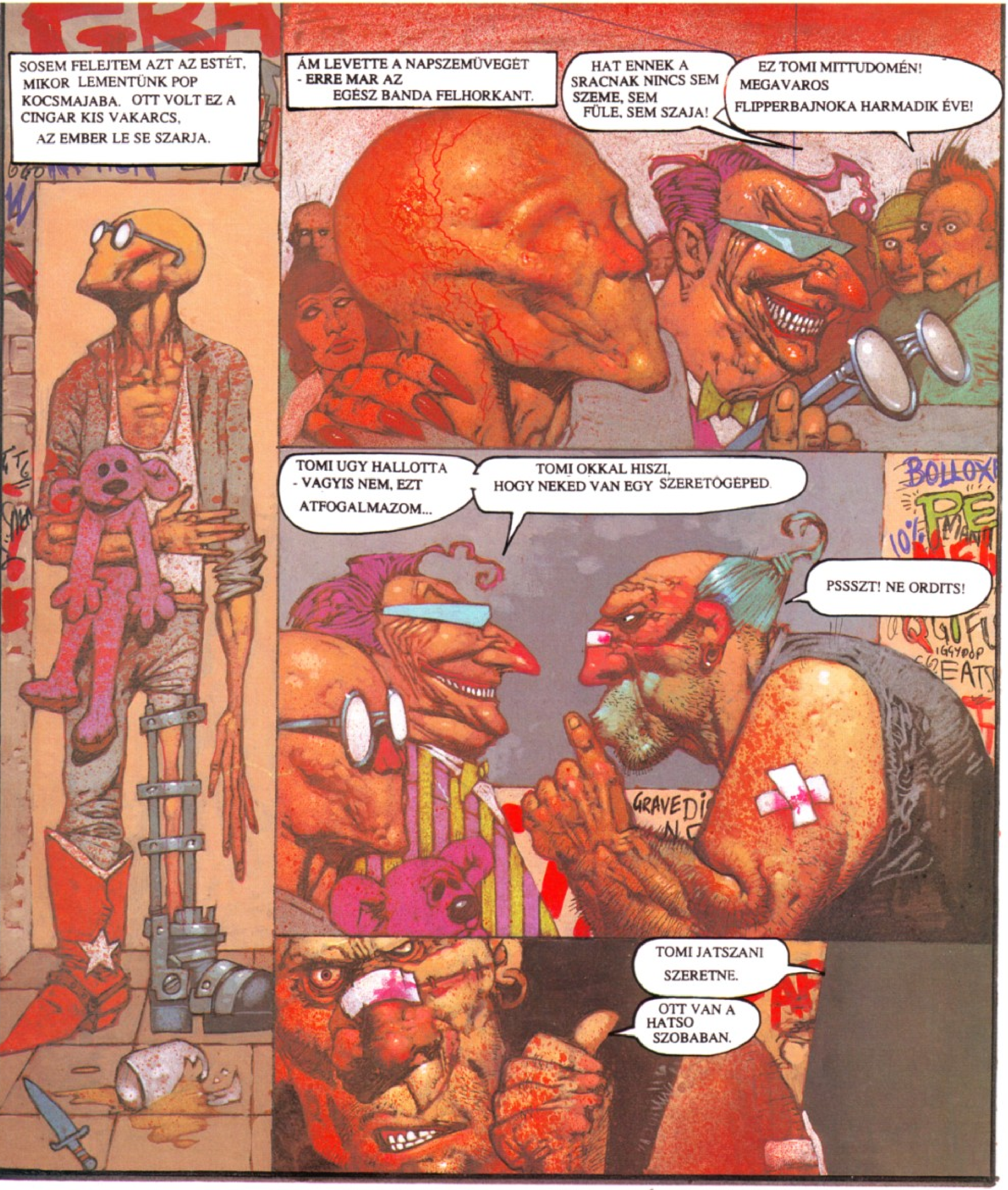

SCRIPT JOHN WAGNER & ALAN GRANT ART SIMON BISLEY LETTERING TOM FRAME c 1991 Fleetway Publications.

A SZERETŐGÉP TERMÉSZETESEN BE VAN TILTVA. EZ MÉG RAADASUL EGY IGAZI DUGOS DARAB, EGYENEST BŰNVAROSBOL CSEMPÉSZTÉK BE.
POP! SCHIZZOS
ÖTVEN DOLCSI EGY MENET, GARANTALT KIELÉGÜLÉSSEL
EARTHSHAKER
MASTER BLASTER
JOY RIDER
ALL THE WAY
JE T'AIME
IN THE PINK
FRENCH CONNECTION
SPANKING FUN
URAMATYAM, MILYEN JOOO!
NYOMJAD, BÜTYÖK!
RAZD CSAK FIU!
CSAK PUHAN RATESZED AZ UJJAD A GOMBRA ÉS MAGATOL RAZ!
AZ A TRUKK BENNE, HOGY NEM KELL TORODNI A KÉJLÖKETEKKEL, CSAK GYŰJTENI A JUTALOMPONTO - AZTAN EGY NAGY LOKESSEL LEÜTNI AZ EGÉSZET
GYERUNK, BUTYÖK!
NEM BIROM! NEM TUDOM VISSZATARTANI!
TAKE LOVE BONUS
KACHONK!

HA A JUTALOMPONTOK BESÖPRÉSE ELŐTT KIFOGY A HIDEGVÉR, AKKOR ELVONASI TÜNETEK LÉPNEK FEL.
HAROM HETE VOLT POPNAL A GÉP, DE EGYIKÜNK SEM JUTOTT TUL AZ ELSŐ FOKOZATON.
AHH... ÓHH... UHH... AZT HISZEM. ÉN... ÉN MOST...
MEGAZI STEN!
NEM SIKERULT!
ÉS AKKOR EZ A SÜKETNÉMA, VAK SRAC NEKIALLT JATSZANI -
TOMI A SZERETŐGÉPNÉL!
HÚHA, EZT MAR CSAK MEGNÉZEM!
PSSSSZT!
B525
A DAGADT BEVAGOTT EGY ÖTVENEST A RÉSBE ÉS AZ EZÜSTÖS GOLYO AZONNAL FELVILLANT A VONALNAL.
FRAK!
CSPRANG!
BONKA BON
WHANGG!
THRASH!
ÚGY ALLT OTT, MINT EGY SZOBOR, SZINTE EGGYÉVALT A GÉPPEL -
MAR TUL VAN AZ ELSŐ FOKOZATON!
SÜKET, NÉMA ÉS VAK! HOGY CSINALJA EZT?
TUNNEL OF LOVE
LOVERS' LANE
BONKA BONKA
SPANKING FUN
ZAPPA!
DEEPTHROAT
ZEEEE!

POP PERSZE NEM TITKOLHATOTT SOKAIG EKKORA ESEMENYT -
FRASZ A KÖZPONTNAK! GYANUS SRACOK GYÜLEKEZNEK POPNAL! MEGYEK, MEGNEZEM. MI AZ.
ELSO FOKOZAT, MASODIK FOKOZAT, HARMADIK FOKOZAT, NEGYEDIK FOKOZAT - CINGAR KIS KARJAI, MINT A CSÉPHADARO. A POFAJA TELJESEN ELKÉKÜLT.
NEM FOGJA BIRNI!
VEDD KI A JUTALOMPONTOKAT, TOMI, AMIG LEHET!
ZZZT!
DE TOMI NEM HALLOTT MINKET. CSAK EGY KICSIT JOBBAN MÉGRAZTA, ÉS FOLYTATTA A JATÉKOT!
OHHH! I LOVE IT!
JOY RIDE
TADJA-TADJA-TADJA
BONKA!
BANG!
DONG
WHANGG!
JAJ, NEM...!
FÉLRE AZ UTBOL!

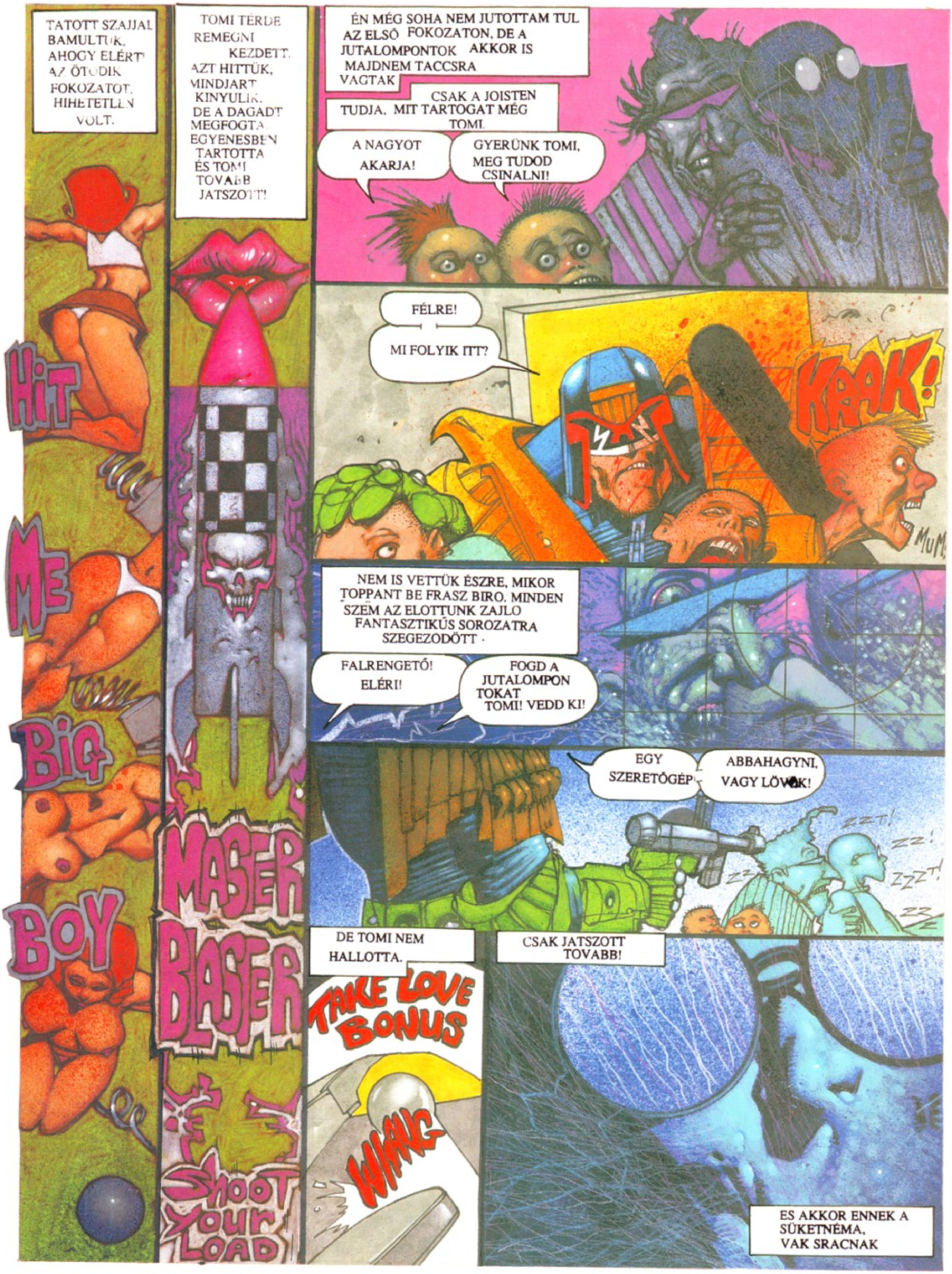

TATOTT SZAJJAL BAMULTUK, AHOGY ELÉRT AZ ÖTÖDIK FOKOZATOT. HIHETETLEN VOLT.
HIT ME BIG BOY
TOMI TÉRDE REMEGNI KEZDETT. AZT HITTÜK, MINDJÁRT KINYULIK, DE A DAGADT MEGFOGTA, EGYENESBEN TARTOTTA ÉS TOMI TOVÁBB JÁTSZOTT!
MASTER BLASTER
SHOOT YOUR LOAD
ÉN MÉG SOHA NEM JUTOTTAM TUL AZ ELSŐ FOKOZATON, DE A JUTALOMPONTOK AKKOR IS MAJDNEM TACCSRA VÁGTAK
CSAK A JÓISTEN TUDJA, MIT TARTOGAT MÉG TOMI.
A NAGYOT AKARJA!
GYERÜNK TOMI, MEG TUDOD CSINÁLNI!
FÉLRE!
MI FOLYIK ITT?
KRAK!
MUM
NEM IS VETTÜK ÉSZRE, MIKOR TOPPANT BE FRÁSZ BÍRÓ. MINDEN SZEM AZ ELŐTTÜNK ZAJLÓ FANTASZTIKÚS SOROZATRA SZEGEZŐDÖTT.
FALRENGETŐ! ELÉRI!
FOGD A JUTALOMPONTOKAT TOMI! VEDD KI!
EGY SZERETŐGÉP!
ABBAHAGYNI, VAGY LÖVÖK!
ZZT! ZZ! ZZZT! ZZ
DE TOMI NEM HALLOTTA.
TAKE LOVE BONUS
WANG
CSAK JÁTSZOTT TOVÁBB!
ÉS AKKOR ENNEK A SÜKETNÉMA, VAK SRÁCNAK

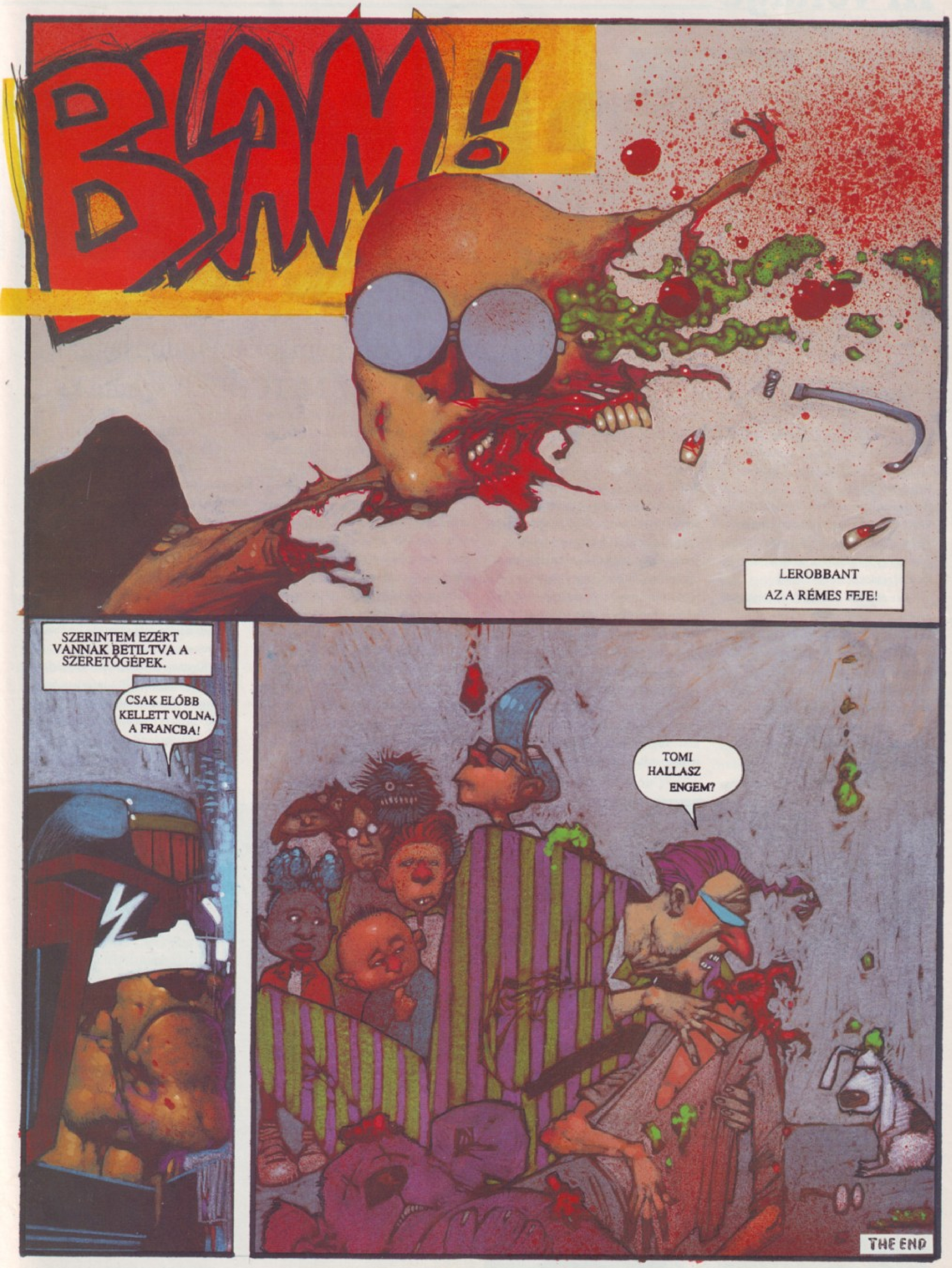
BLAM!
LEROBBANT
AZ A RÉMES FEJE!
SZERINTEM EZÉRT VANNAK BETILTVA A SZERETŐGÉPEK.
CSAK ELŐBB KELLETT VOLNA, A FRANCBA!
TOMI HALLASZ ENGEM?
THE END